



re↗
thinking
ageing

Fostering Research And Innovation For Vulnerable And Fragile People

Giovanni Boniolo

Che cos'è

Il *Civitas Vitae Research Centre* è un dipartimento della **Fondazione OIC** che

- a livello locale, vuole mettere a sistema e organizzare competenze già acquisite;
- a livello internazionale, vuole ricercare, implementare e disseminare procedure e strategie innovative; volte a migliorare la qualità della vita di persone la cui vulnerabilità e fragilità sono dovute all'invecchiamento o alla disabilità.

Di che cosa si occupa

Il **Civitas Vitae Research Centre** si occupa degli aspetti assistenziali, etici e sociali riguardanti la vulnerabilità e la fragilità dovute all'invecchiamento o alla disabilità.

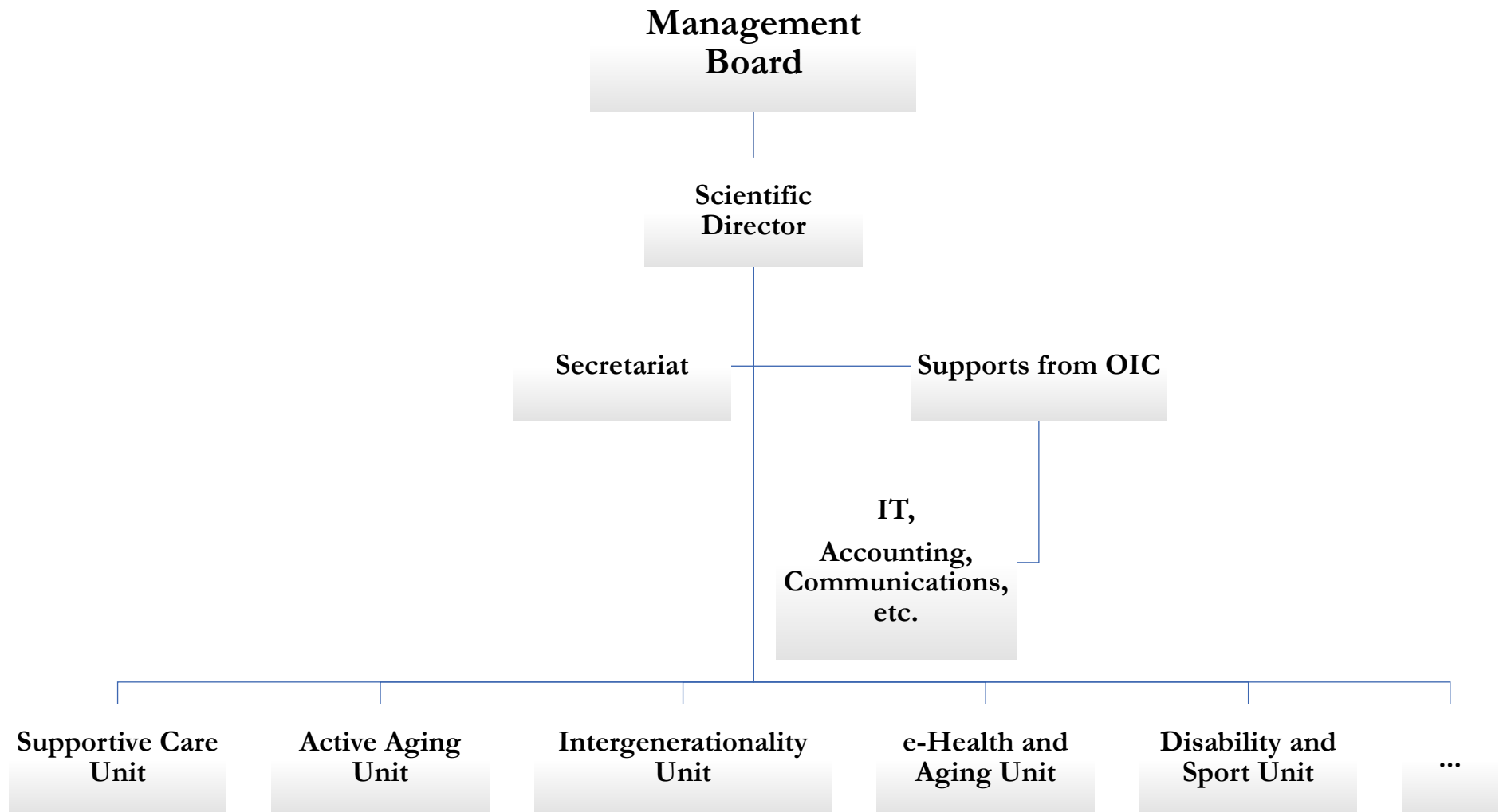



Management Board

Dr. Andrea Cavagnis

Dr. Fabio Toso

Dr.ssa Michela Rigon

Prof. Giovanni Boniolo

Scientific Director

Prof. Giovanni Boniolo

Secretariat

Dr.ssa Stefania Magagnin



PROGETTI IN CORSO

Primo Progetto

Life Quality Evaluation in Fondazione OIC

La ricerca si propone una valutazione complessiva della qualità di vita all'interno delle residenze della Fondazione OIC

Si veda intervento di Alessandro Copes

Secondo Progetto

Supportive Care For Elderly People With Severe Cognitive Impairment

Il progetto si occupa di capire come le *supportive care* (attività motorie, sensoriali, artistiche e relazionali di vario genere che affiancano le cure mediche e che sono già presenti in OIC nel **progetto NUOVI PASSI**) possano recare un beneficio a pazienti con grave deterioramento cognitivo.

Si cercherà di mostrare come il soddisfacimento del motto *less drugs and more care* sia efficace sia sul piano della cura che sul piano economico.

Valutazione socio-organizzativa

Obiettivi

- Come (e se) il progetto Nuovi Passi ha cambiato i **processi di cura** della demenza in OIC?
- Come (e se) Nuovi Passi ha cambiato la **cultura della demenza** in OIC?
- Come (e se) la partecipazione degli operatori OIC alle attività interne a Nuovi Passi ha influito sulla loro **qualità della vita lavorativa**?

Risultati attesi

- Identificare i cambiamenti organizzativi derivanti dall'avvio di Nuovi Passi;
- Mostrare l'emergere di una cultura organizzativa centrata sulla persona;
- Valutare il miglioramento nel corso del tempo della qualità della vita lavorativa;
- Costruire rendere esportabile un modello organizzativo di *Supportive Care*.

Valutazione economica

COSA: valutazione economica delle attività di *supportive care* del progetto Nuovi Passi

COME: analisi costo-efficacia, confrontando costi e parametri clinici dei pazienti coinvolti con quelli trattati con la *usual care*

OBIETTIVI:

■ Per l'OIC

- Ottimizzare l'uso delle risorse
- Sviluppare un modello di cura replicabile in altri contesti simili

■ A livello scientifico

- Contribuire alla sostenibilità socio-economica dei sistemi sanitari
- Contribuire agli studi sulla valutazione economica delle terapie non-farmacologiche per i pazienti con demenza



PI: **Giovanni Boniolo** (CVRC)

Daniela Mapelli (Psychologist UniPD)

Federico Neresini (Sociologist UniPD)

Omar Paccagnella (Statistician UniPD)

Vincenza Rebba (Economist UniPD)

Michela Rigon (Geriatrist CVRC)

Giovanni Zuliani (Geriatrist UniFE)

Researcher 1: **Angelica Guzzon** (economist)

Researcher 2: **Francesco Miele** (sociologist)

Terzo Progetto

Innovating Training Procedures For Promoting Active And Engaged Aging

L'obiettivo è quello di sviluppare un nuovo intervento di potenziamento cognitivo fruibile ad ampio spettro dalla popolazione adulta-anziana, che combina un programma metacognitivo volto a modificare aspetti metacognitivi ed emotivo-motivazionali disfunzionali, con programmi di allenamento multimediali

PI: **Giovanni Boniolo** (CVRC)

Erika Borella (Psychologist, UniPD)

Barbara Caretti (Psychologist, UniPD)

Ombretta Gaggi (Computer Scientist, UniPD)

Michela Rigon (Geriatrician CVRC)

1 Psychologist **TBH**

Quarto Progetto (In corso di ricerca finanziamento)

SMILE (SMart ICT Living Enviroment)

New Technologies To Measure The Well-Being Of Almost Self-Sufficient Ageing People

Il progetto SMILE, prevede di utilizzare e connettere tra loro tecnologie a basso costo già esistenti sul mercato per verificare e misurare, attraverso una ricerca osservazionale, i benefici dell'installazione di supporti tecnologici in casa di anziani per *migliorare la loro qualità di vita* e quella dei loro caregiver (affettivi o professionali)

Individuazione 15 appartamenti

5 Gruppo A Tecnolight

5 Gruppo B Tecnopremium

5 Gruppo B Controllo

Test e scale di valutazione:

- Qualità di vita dei longevi
- Stress del caregiver/familiare
- Abilità vita quotidiana
- Partecipazione sociale
- Livello di idratazione
- Attività motoria
- Consumi digitali ed elettrici
- Cognitive Impairment
- Bisogni spirituali
- Vulnerabilità Sociale

Casa luogo privilegiato delle cure

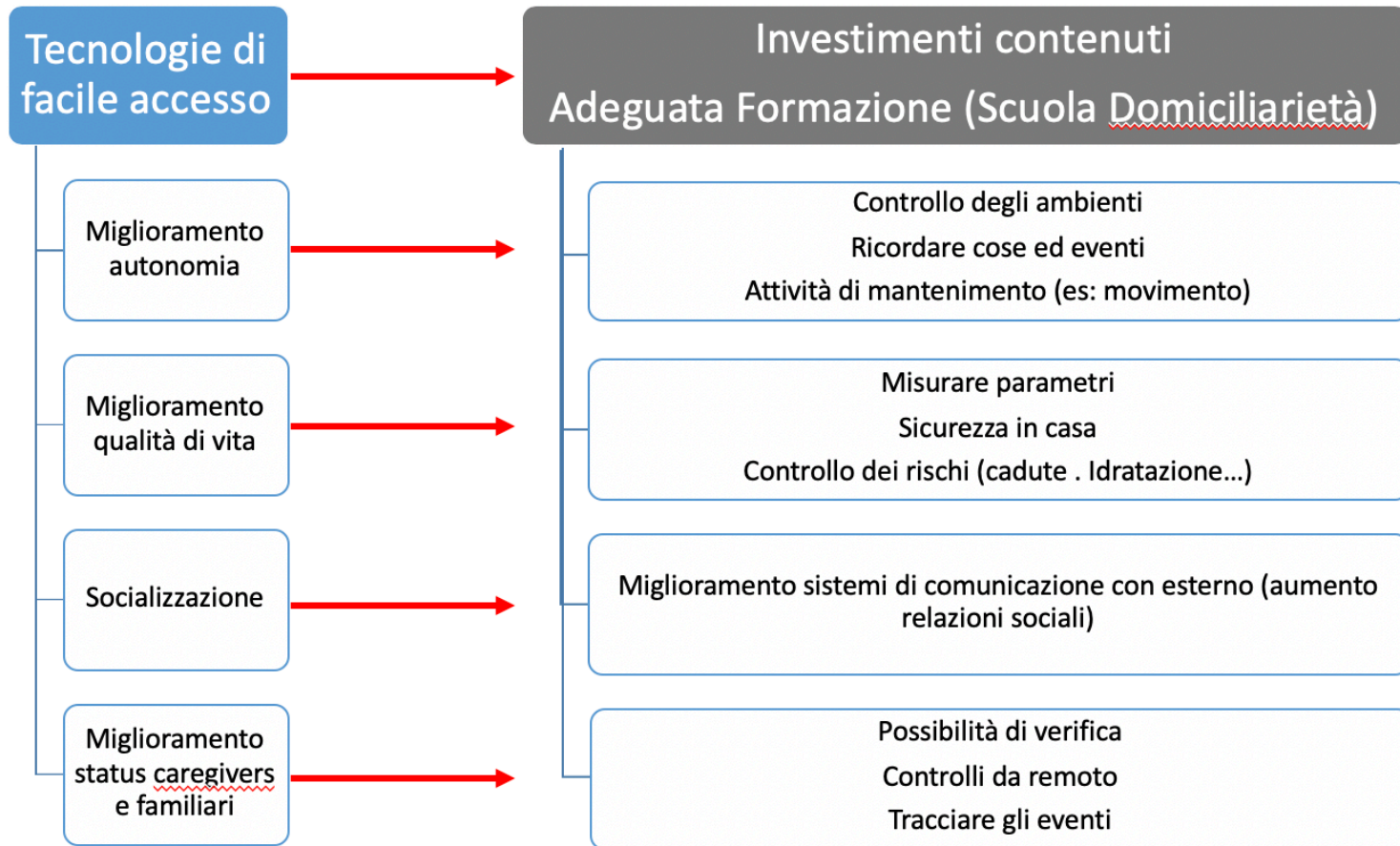



PI: **Giovanni Boniolo** (CVRC)

Guido Masnata (CVRC)

Chiara Cavazzini (CVRC)

1 researcher: **TBH**

Gian Marco Revel (Department of Industrial Engineering and Mathematical Sciences, Università degli Studi di Ancona),

Sara Casaccia (Department of Industrial Engineering and Mathematical Sciences, Università degli Studi di Ancona)



re
thinking
ageing

in partnership with



International Workshop
Rethinking Ageing: Philosophy And Ethics
December 13, 2019

Alessandro Blasimme	ETH Zurich (Switzerland)
Giovanni Boniolo	CVRC & University of Ferrara (Italy)
Justin Garson	CUNY, USA
Stefano Giaimo	Max Plank In. for Evol. Biology (Germany)
Sara Green	University of Copenhagen (Denmark)
Margaret M. Gullette	Brandeis University (USA)
Nancy Jecker	University of Washington (USA)
Marco Nathan	University of Denver (USA)
Jonathan Scholl	Aarhus University (Denmark)
Silke Schicktzanz	University of Göttingen (Germany)
Mark Schweda	University of Oldenburg (Germany)
Christopher Wareham	Wits University of Johannesburg (South Africa)



re↗
thinking
ageing

Fostering Research And Innovation For Vulnerable And Fragile People